



Dipl.-Ing. Manfred JANDRISEVITS

A-7540 GÜSSING, HAUPTPLATZ 10, TEL. 03322/43660-0

Zeichnerische Darstellung 1: 500

STAATLICH BEFUGTER UND
BEEIDETER INGENIEURKONSULENT
FÜR VERMESSUNGSWESEN

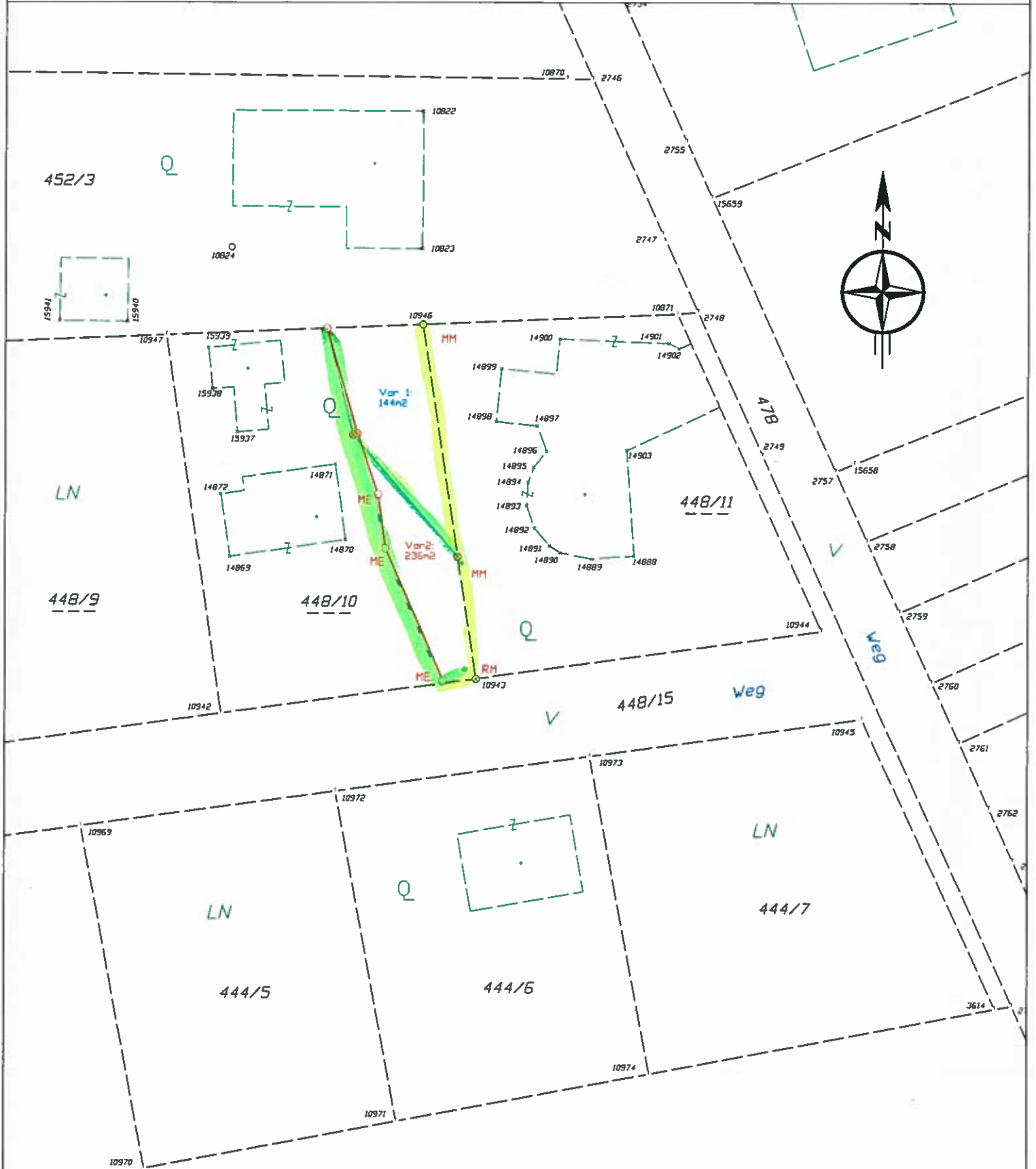

⊙	Grenzstein	BK	Randstein
MM	Marke Metall	HE	Hausecke
RM	Rohr Metall	ME	Mauerecke
NA	Nagel	ZS	Zaunsäule
LM	Lochmarke	nZ	nicht zugänglich



GZ: 4537
 KG: St. Michael

10:30

DI 28.9.20

○ Vermessung

